UVP | UNIVERSIDAD DEL VALLE DE PUEBLA

Licenciatura en

Psicología

N.° de Acuerdo Teh. 20231883

22 11 11 32 48 · uvp.mx/tehuacan

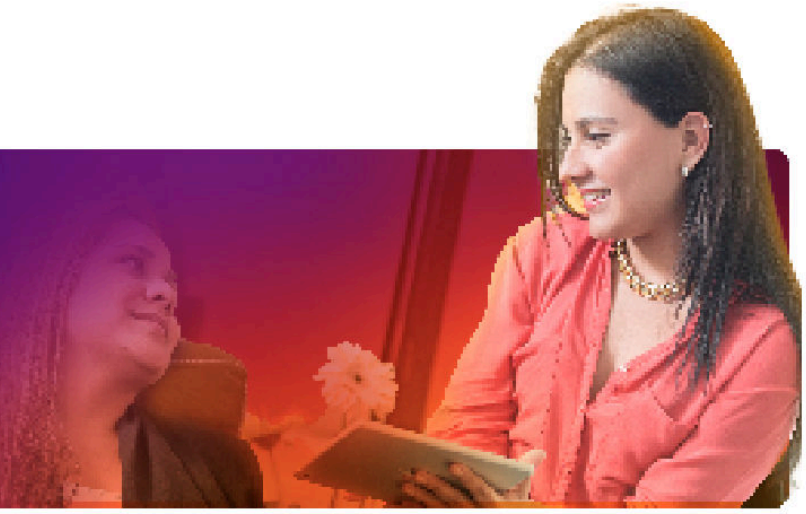

2 áreas de opción terminal:
Neuropsicología
Psicología y Gerontología.

1 Cámara Gesell, para actividades prácticas guiadas.

2 semestre inicio con prácticas de observación.

CAPS Centro de Atención Psicológica, para atención de pacientes externos.

Convenio con diferentes instituciones de salud públicas y privadas para prácticas profesionales y servicio social.

Perfil de ingreso

El aspirante a estudiar la Licenciatura en Psicología deberá comprender la importancia del contexto histórico para establecer relaciones con su vida cotidiana y tener la habilidad para expresar ideas y conceptos simbólicos para representar la realidad y saber aplicar distintas estrategias comunicativas ara relacionarse con los interlocutores.

PLANTEL PUEBLA
22 22 66 94 88 / 89
admisiones@uvp.mx

PLANTEL TEHUACÁN
23 83 84 82 36 / 37
info.teh@uvp.mx

OFICINA ADMISIONES OAXACA
22 24 26 93 82
promocion.oax1@uvp.mx

PLANTEL TLAXCALA
coord.admisiones.tlax@uvp.mx

Escanéame
Recorrido virtual

1 PRIMER SEMESTRE

- Competencias Digitales
- Comunicación Oral y Escrita
- Ética y Pensamiento Universitario
- Historia de la Psicología
- Procesos Psicológicos Básicos
- Psicobiología
- Psicología del Desarrollo I

2 SEGUNDO SEMESTRE

- Bases Teóricas de la Neuropsicología
- Investigación Documental y Redacción
- Psicología del Desarrollo II
- Psicología Disfuncional
- Psicología Social
- Teorías de la Personalidad
- Teorías del Aprendizaje

3 TERCER SEMESTRE

- Inglés I
- Problemas Psicológicos Contemporáneos
- Psicología Clínica
- Psicología de los Grupos
- Psicología Disfuncional Infantil y de la Adolescencia
- Psicología Educativa
- Psicología Organizacional

4 CUARTO SEMESTRE

- Comportamiento Organizacional
- Estadística
- Inglés II
- Instrumentos de Evaluación Psicológica I
- Necesidades Educativas Especiales
- Psicología Disfuncional del Adulto
- Teoría y Técnica de la Entrevista

5 QUINTO SEMESTRE

- Fundamentos Psicológicos para la Inclusión a la Diversidad
- Inglés III
- Instrumentos de Evaluación Psicológica II
- Intervención Psicológica I
- Psicología de los Géneros
- Psicología Disfuncional del Adulto Mayor
- Técnicas de Investigación

6 SEXTO SEMESTRE

- Emprendimiento e Innovación
- Gestión del Talento y Capital Humano
- Inglés IV
- Instrumentos de Evaluación Psicológica III
- Intervención Psicológica II
- Problemática Social Contemporánea
- Psicodiagnóstico

7 SÉPTIMO SEMESTRE

- Intervención en Crisis
- Orientación Educativa Vocacional
- Psicofarmacología
- Salud Pública
- Seminario de Tesis I
- Taller de Didáctica y Comunicación Oral
- Optativa 1
- Optativa 2

8 OCTAVO SEMESTRE

- Bioética
- Introducción a la Rehabilitación Neuropsicológica
- Pensamiento Humanista
- Psicología Criminológica y Victimológica
- Seminario de Tesis II
- Terapias Psicológicas Contemporánea
- Optativa 3
- Optativa 4

ENERO 2025

OPTATIVAS

TERMINAL 1
NEUROPSICOLOGÍA

- Evaluación Neuropsicológica I
- Neuroeducación
- Evaluación Neuropsicológica II
- Rehabilitación Neuropsicológica

TERMINAL 2
PSICOLOGÍA Y GERONTOLOGÍA

- Psicología y Gerontología
- Modelos Contemporáneos de Intervención Gerontológica
- Atención al Cuidador
- Intervención Neuropsicogerontológico

Escanéame y conoce más

CON VISIÓN **GLOBAL**

Deja huella

REQUISITOS DE INSCRIPCIÓN

· Solicitud de Ingreso
· Certificado de bachillerato original y legalizado
· Acta de nacimiento actualizada a color
· Copia del comprobante de domicilio
· Copia del INE del alumno y de su padre, madre o tutor
· CURP actualizada y certificada a color
· Carta de Autenticación (cuando aplique)

ACBSP MEMBER

AENOR CERTIFICACIÓN EN PROCESOS ADMINISTRATIVOS ER-0079/2009

IQNET RECOGNIZED CERTIFICATION

FIMPES ACREDITACIÓN LISA Y LLANA 2018 - 2025

CIEES MEJOR EDUCACIÓN SUPERIOR
Comités Interinstitucionales para la Evaluación de la Educación Superior

22 11 11 32 48 · uvp.mx/tehuacan